연령별 3단계 상담 흐름 UI/UX 개선

사용자 경험 최적화 및 관리자 효율성 향상

20~30대	40~50대	60대+

사용자 질문 입력 → 상담 흐름 분석 → 맞춤형 응답 제공

반복 질문 즉각 응답 · 심도 질문 전문가 연계 · 연령별 맞춤형 UI/UX

연령별 초기 화면 구성_ 스마트 AI 헬스케어 챗봇 개발 가이드라인

구분	20~30대 (건강관리 입문층)	40~50대 (건강 위험 인식층)	60대 이상 (만성 관리층)
컨셉	**바쁜 일상 속, 똑똑하고 간편한 맞춤형 건강 코치** 예방 중심의 개인 맞춤형 건강 관리, 운동/식단/스트레스 관리, 최신 건강 트렌드 및 기술 활용에 대한 높은 관심에 초점	**안정적이고 신뢰할 수 있는 만성질환 예방 및 가족 건강 관리 솔루션** 만성질환 예방 및 관리, 가족 건강 증진, 정확하고 신뢰성 있는 정보 기반의 실질적인 건강 개선 방안 제시에 중점	**쉽고 편안한 디지털 동반자, 건강하고 안전한 노년생활 지원** 노년기 건강 유지 및 증진, 질병 예방 및 조기 발견, 디지털 격차 해소를 통한 접근성 강화, 간편하고 직관적인 사용성, 신뢰할 수 있는 정보 제공에 주력.
초기 화면 구성 버튼	- 직관적이고 사용자 친화적인 UI/UX - 빠른 정보 탐색 및 핵심 기능(운동량, 식단 기록, 스트레스 지수 등)에 대한 접근성 강화 - 개인별 건강 목표 설정 및 진척도 시각화 (그래프, 게이미피케이션 요소) - 주간/월간 건강 리포트 요약 및 맞춤형 건강 팁 제공	- 만성질환 관련 수치(혈압, 혈당 등) 모니터링 대시보드 - 개인 건강 지표 변화 추이 그래프 및 위험 알림 - 가족 구성원의 건강 정보 연동 기능 (선택 사항) - 건강 검진 결과 분석 및 맞춤형 건강 개선 계획 제안	- 크고 명확한 글씨와 아이콘, 최소한의 정보 표시 - 가장 자주 사용하는 기능(예: 복약 알림, 활동량 확인, 혈압/혈당 기록)을 전면에 배치 - SOS 기능 또는 보호자 연결 기능 - 간편한 건강 리포트 요약 및 오늘의 건강 팁
시각적 강화 요소	- 모던하고 깔끔한 디자인, 시각적으로 매력적인 인포그래픽, 데이터 시각화 (그래프, 차트) - 운동 성과에 대한 배지, 챌린지 등 게이미피케이션 요소 - 숏폼 비디오 형태의 운동 가이드 및 건강 정보	- 명확하고 가독성 높은 텍스트와 아이콘 - 건강 지표 변화를 직관적으로 보여주는 컬러 코딩된 그래프 - 성공적인 건강 관리 사례 (개인 정보 비식별화) 공유 - 전문가 인터뷰 영상이나 신뢰성 있는 건강 다큐멘터리 클립 제공	- 따뜻하고 안정감을 주는 색상 - 쉬운 이해를 돕는 그림 또는 애니메이션 - 음성 안내 기능 및 텍스트 음성 변환(TTS) 기능 - 사용자 친화적인 인터페이스 (예: 단계별 가이드, 큰 버튼) - 신뢰도 높은 TV 건강 프로그램, 공공기관 건강 정보 영상 클립
CTA (행동 유도)	- [오늘 운동 기록하기] - [식단 분석 요청하기] - [스트레스 해소 팁 보기] - [나에게 맞는 건강 챌린지 시작하기] - [전문가 상담 예약] - 새로운 정보나 기능에 대한 푸시 알림 및 즉각적인 액션 유도	- [나의 혈압/혈당 기록하기] - [건강 검진 결과 분석 요청] - [만성질환 관리 팁 보기] - [맞춤형 식단 제안받기] - [의료 전문가 연결] - 정기적인 건강 리포트 확인 알림 및 액션 유도	- [오늘 복약 알림] - [현재 건강 상태 기록] - [걷기 목표 달성 확인] - [건강 상담 시작] - [보호자에게 알림 보내기] - 음성 명령 지원 및 음성 입력 기능 강화
반복 질문 처리	- 이전 대화 맥락을 기억하여 반복적인 질문에 대한 맞춤형 답변 제공 - 자주 묻는 질문(FAQ)에 대한 즉각적인 링크 또는 요약 정보 제공 - "이전에 이와 관련하여 문의하셨는데, 다시 확인해 드릴까요?"와 같이 사용자의 의도를 확인	- 만성질환 관련 반복 질문에 대해 개인 맞춤형 데이터 기반의 최신 정보 제공 - 관련 정보 문서나 FAQ 페이지로 연결하여 상세 정보 제공 - "현재 [환자명] 님의 [질환명] 관련 수치는 [수치] 입니다. 더 궁금하신 점은 무엇인가요?"와 같이 개인화된 응답	- 간단하고 명확한 문장으로 답변 제공 - "이전에 알려드린 정보인데, 다시 한번 설명해 드릴까요?"와 같이 친절하게 재확인 - 자주 묻는 질문에 대한 음성 안내 또는 동영상 가이드 링크 제공 - 반복 질문 시 대화 종료 또는 요약 후 새로운 질문으로 유도하는 옵션 제공
심도 질문 처리	- 복잡한 건강 증상이나 의학적 질문에 대해 "의료 전문가와의 상담을 권합니다"와 같은 면책 조항 명시 - 질병 진단, 치료 옵션 및 권고 조치를 제안하는 과정에서 근거를 논리적으로 제시 - "Chain-of-Thought" 기법을 활용하여 추론 과정을 단계별로 설명 - 전문 의료 문헌이나 신뢰할 수 있는 외부 정보원으로의 링크 제공	- "Chain-of-Thought" 기법으로 복잡한 의사결정 과정을 단계별로 설명하고 근거 제시 - 의학 전문지식에 특화된 LLM을 활용하여 희귀 질환이나 복잡한 증상에 대한 정보 신속 제공 - 데이터 편향성 문제를 최소화하기 위한 다양한 인구 집단 학습 데이터 활용 강조 - 규제 준수를 위한 명확한 정보 제공 원칙 (예: AI는 보조 도구)	- 간결하고 이해하기 쉬운 언어로 정보 제공, 복잡한 의학 용어는 쉬운 말로 풀어서 설명 - "더 자세한 정보가 필요하시면 천연건강교육원 방문을 권장합니다"와 같은 명확한 안내 - 필요시 보호자나 지정된 가족에게 정보 공유 동의 요청 (개인정보 보호 준수) - AI의 한계와 보조 도구 역할 명확히 설명 - 신뢰할 수 있는 공공기관의 건강 정보나 보건의료 전문가의 의견을 주로 인용

관리자 대시보드(실무자형)

관리자 대시보드의 핵심 가치

상담 이력 관리와 데이터 분석을 통해 **운영 효율성을 높이고**, 개인화된 서비스 제공과 표준화된 프로세스를 기반으로 **데이터 기반 의사결정과 서비스 품질 확장성을 지원하는 핵심 도구로 활용**

대시보드 주요 구성 요소

KPI 시각화

실시간 접속자 수, 일일/주간/월간 상담 건수, FAQ 순위, 전문가 연계 현황, 사용자 만족도 지표

상담 이력 관리

사용자별 통합 타임라인, 키워드 검색 및 필터링, 상담 내용 요약 및 태깅

전문가 연계 및 관리

상담 예약 및 일정 관리, 상담 배정 자동화, 세미나 신청자 관리, 상담 결과 보고 및 피드백

콘텐츠 관리 시스템

FAQ/DB 콘텐츠 편집, 콘텐츠 성능 분석, 연령별/관심사별 콘텐츠 분류, 새로운 콘텐츠 제안 및 승인

구분	주요기능	세부내용
핵심 지표 (KPI) 시각화	실시간 접속자 수	현재 접속 중인 사용자 수를 실시간 표시
	상담 건수 추세	일/주/월 단위 상담 건수 그래프 제공
	FAQ 순위	자주 묻는 질문 TOP 순위 표시 → FAQ 개선에 활용
	전문가 연계 현황	상담 전환 건수, 예약률, 완료율 시각화
상담 이력 및 콘텐츠 관리	키워드 검색·필터링	상담 유형, 기간, 상담사 등 조건 검색
	상담 요약·태깅	상담 내용 요약 및 태그 부여로 데이터 분석
	콘텐츠 관리 (CMS)	FAQ/DB 편집, 성능 분석, 승인·반영 프로세스
	연령·관심사별 콘텐츠 분류	개인화된 응답을 위한 데이터 관리
	상담 이력 통합 관리	사용자 질문-응답-전문가 연계 기록 일원화
전문가 연계 관리	상담 예약 관리	전문가별 일정 관리, 캘린더 뷰 제공
	세미나 관리	신청자 관리, 참석 여부, 피드백 기록
	결과 보고·피드백	상담사 보고 → 관리자 검토 → 피드백 제공
	상담료 정산	상담 건수/시간/유형 기반 자동 정산
시스템 통합	캘린더 API	일정 관리 자동화
	메신저 API	알림/리마인더 자동 발송
	분석 API	상담 품질 평가 및 성과 측정

스마트 AI 헬스케어 챗봇 관리자 대시보드(경영진형)

구분	주요기능	세부내용
챗봇 성능 관리	응답 품질 모니터링	- 질의응답 정확도(%)와 신뢰 점수 제공- 환각(Hallucination) 발생 빈도·사례 추적 및 개선- 잘못된 답변·오진 사례 로그 분석
	응답 속도·처리량	- 평균 응답 시간 모니터링- 단위 시간당 처리 가능한 세션 수 분석
	사용자 경험 지표	- 상담 후 별점·긍/부정 피드백 수집- 전반적 사용자 만족도 분석
지식·데이터 관리	의료 지식 업데이트	- 최신 치료 지침, 논문, 임상 데이터 정기 반영
	FAQ·상담 시나리오	- 자주 묻는 질문/상담 시나리오를 사전 등록·관리- 일관된 응답 제공
	의료 특화 데이터셋	- 의료 LLM 학습용 데이터 구축- 재훈련·미세조정(Fine-Tuning) 관리
사용자·접근성 관리	계정·권한 관리	- 환자, 의료진, 관리자 등 역할별 접근 제어
	디지털 리터러시 지원	- 고령층·취약계층 맞춤 UI 제공- 필요 시 교육 프로그램/지역 자원 연계
	환자 동의 관리	- 개인정보 활용·상담 기록에 대한 사전 동의 현황 관리
보안·윤리·규제 관리	데이터 보호·보안	- 환자 데이터 익명화·가명처리- 접근 권한 이력 관리- 서버·네트워크 보안 실시간 모니터링
	AI 윤리·투명성	- 챗봇 응답 근거·출처 표시- 설명 가능한 AI(Explainable AI) 구현
	데이터 편향·법규 준수	- 연령·성별·질환별 편향 검증 및 완화- 의료법, AI 의료기기 인허가 절차 준수
운영·개선 관리	리포팅·성과 분석	- 사용자 수, 연령별 분포, 질의 트렌드 분석- 상담→전문가 전환율, 구독 전환율 측정- 상담 시간 단축·업무 절감 효과 분석
	피드백·지속 개선	- 사용자 피드백 수집 및 문제점 개선 추적- 최신 지식 반영 위한 LLM 재학습 관리
	인프라 관리	- 서버·클라우드 자원 모니터링- 인프라 비용 관리- 수요 증가 대비 확장 계획

프로젝트 개요

프로젝트 목적

연령별 3단계 상담 흐름의 UI/UX를 개선하여 사용자와 관리자의 만족도를 극대화하고, 건강 상담 서비스의 효율성을 향상

개선 방향

- 사용자 인터페이스의 시각적 향상 및 개인화
- 상담 흐름의 중간단계로 전문가 연계 시스템의 개선
- 관리자 대시보드의 효율성 및 데이터 가시성 향상
- 지속적인 사용자-관리자 협업을 위한 CRM 시스템 구축

3단계 상담 흐름

반복 질문
즉각적 FAQ/DB 응답

→

심도 질문
기초 응답 + 전문가 연계

→

전문가 상담
맞춤형 서비스 제공

연령별 맞춤형 접근

20~30대	40~50대	60대+
건강관리 입문층	건강 위험 인식층	만성 관리층

기대 효과

사용자 측면
만족도 및 재방문율 증가, 정보 접근성 향상

관리자 측면
운영 효율성 증대, 데이터 기반 의사결정 강화

문제점 분석

사용자 질문 입력 → 질문 유형 분석 → 즉각적 응답 → 상담 종료

질문 유형 분석
반복/심도 여부 및 연령대

즉각적 응답
챗봇 FAQ/DB 또는 전문가 연계

상담 종료
또는 추가 질문 유도

예상 사용자 경험 문제점

텍스트 기반의 단조로운 상호작용
텍스트 위주 답변은 흥미와 이해도를 떨어뜨리고, 고령층에겐 접근성이 낮을 수 있음.

개인화 부족
연령대별은 반영되지만, 개인 상황·선호도 맞춤 응답은 부족할 수 있음.

제한적인 CTA
레시피 보기, 제품 확인, 상담 예약 등 기본적인 CTA는 제공되지만, 다양성과 매력도가 부족함.

감정적 교감의 한계
비대면 상담은 감정적 교류와 인간적 유대감 형성이 어려울 수 있음.

관리 효율성 문제점

상담 이력 추적의 어려움
상담 이력이 통합 관리되지 않을 경우 사용자별 파악이 어려움.

FAQ/DB 업데이트의 번거로움
정보 업데이트 시 FAQ/DB 수동 관리로 비효율 발생.

전문가 연계 과정의 수동 처리
정보 업데이트 시 FAQ/DB 수동 관리로 비효율 발생.

상담 데이터 분석의 한계
챗봇·전문가 상담 데이터 분리로 통합 분석이 어려움.

시각적 정보 제공 강화

시각적 정보의 이점

정보 이해도 향상
인포그래픽이나 짧은 비디오를 통해 복잡한 건강 정보를 쉽게 이해

사용자 참여 증가
인터랙티브 요소를 통해 사용자의 정보 접근 및 참여도 증가.

재방문율 증가
더 흥미로운 정보 제공(레시피, 건강세미나 쇼츠, 운동 영상 제공 등)으로 인해 서비스 재방문율 및 사용자 만족도 증가.

지속적 관계 형성
친밀한 인터페이스로 인해 사용자-서비스 간의 지속적 관계 및 신뢰감 증가.

시각적 요소 적용 예시

레시피 제공
"케일 + 레몬 + 사과 주스 레시피"를 단순 텍스트가 아닌, 재료 준비부터 완 성까지의 과정을 담은 짧은 영상 클립 이나 단계별 이미지 카드로 제공.

건강 정보 시각화
혈압 변화 추이, 영양소 섭취량 등 건강 관련 데이터를 인터랙티브 차트나 인포 그래픽으로 제공하여 사용자가 자신의 건강 상태를 직관적으로 이해할 수 있도록 도움

운동 가이드
특정 운동법을 설명할 때, 텍스트 설명과 함께 올바른 자세를 보여주는 짧은 애니메이션 또는 비디오를 제공하여 사용자가 정확하게 따라 할 수 있도록 지원

구현 전략
- 연령대별 적절한 시각적 요소 선택
- 기존 텍스트 콘텐츠를 시각적 형태로 변환
- 사용자 피드백을 통한 지속적인 개 선

전문가 연계 프로세스 고도화

현재 문제점

현재 시스템에서 전문가 상담을 원하는 사용자는 앱을 완전히 이탈해야 함.

사용자가 앱을 이탈하면 다시 돌아오는 데 시간이 걸리며, 많은 사용자가 이 과정에서 서비스를 포기함.

개선 방안

챗봇 내에서 전문가 상담 예약 및 세미나 신청을 직접 할 수 있는 통합된 UI/UX 흐름을 제공 (상담예약부터 상담, 결과 보고서까지 앱 내에서 해결)

사용자는 앱을 이탈하지 않고 원활한 전문가 상담 예약을 할 수 있습니다.

개선된 전환 흐름

심도 질문
전문가 상담 필요

▶

전문가 프로필
경력/분야/스타일

▶

캘린더 UI
날짜/시간 선택

▶

예약 확정
리마인더 설정

핵심 기능

챗봇 내 캘린더 UI

챗봇 대화 중 바로 전문가의 스케줄을 확인하고 예약할 수 있는 캘린더 UI 제공

전문가 프로필

전문가의 전문 분야, 경력, 상담 스타일, 실제 사용자 후기를 상세하게 열람 가능

세미나/워크숍 통합

건강 관련 세미나나 워크숍 정보를 챗봇 내에서 쉽게 검색하고 신청할 수 있는 통합 UI

자동 알림 및 리마인더

예약된 상담이나 세미나에 대한 자동 알림 (푸시 알림, 문자 메시지) 및 리마인더 기능

사용자 여정 맵

20~30대 (건강관리 입문층)

반복 질문

- "다이어트에 좋은 주스가 뭐예요?"
- 감정: 즉각적인 정보 획득에 대한 기대
- 불편점: 단순 텍스트 답변의 시각적 단조로움
- 개선 기회: 레시피/제품 CTA의 시각적 강화 및 다양화

심도 질문

- "간헐적 단식 중 두통"
- 감정: 건강 문제에 대한 불안감, 전문가 필요성 인식
- 불편점: 개인 건강 상태에 대한 일반적 답변의 한계
- 개선 기회: 전문가 상담/세미나 연계의 간편화 및 맞춤화

40~50대 (건강 위험 인식층)

반복 질문

- "혈압 낮추는 음식 알려주세요."
- 감정: 건강 관리에 대한 지속적 관심
- 불편점: 반복 질문 시 추가 정보 부족
- 개선 기회: 관련 생활 습관 정보의 자동 제공

심도 질문

- "혈압약 복용 중 혈압 상승"
- 감정: 건강 악화에 대한 우려, 전문의 상담 필요성
- 불편점: 약물 관련 민감 정보에 대한 비전문적 답변
- 개선 기회: 전문가 상담 예약 및 세미나 일정 확인의 직관성

60대 이상 (만성 관리층)

반복 질문

- "치매 예방에 좋은 음식이 뭐예요?"
- 감정: 노년기 건강 유지에 대한 관심
- 불편점: 단순 정보 제공의 한계
- 개선 기회: 두뇌 건강 운동 등 추가 예방 정보 제공

심도 질문

- "기억력 저하로 약 복용 고민"
- 감정: 기억력 저하에 대한 걱정, 약물 복용 결정의 어려움
- 불편점: 전문가 상담의 필요성 강조만으로는 부족
- 개선 기회: 상담 예약 및 세미나 참가 신청의 용이성

반복 질문 · 심도 질문 · 긍정적 감정 · 중립적 감정 · 불편점 · 개선 기회

개선된 사용자 UI/UX 설계

UI/UX 개선 방향

사용자 경험을 극대화하기 위해 다음과 같은 핵심 요소들을 중심으로 개선합니다.

개인화된 상호작용
연령대별 및 개인의 과거 상담 이력을 기반으로 초기 질문부터 맞춤형 인터페이스 제공

시각적 정보 제공
인포그래픽, 짧은 비디오, 인터랙티브 차트 등 다양한 시각적 요소를 활용한 정보 전달

전문가 연계 프로세스
챗봇 내에서 전문가 상담 예약 및 세미나 참가 신청의 용이성 제공

지속적 관계 형성(CRM)
상담 이후에도 지속적인 관계 유지 및 건강 관리 목표 달성 지원

연령별 맞춤형 접근

20~30대
건강관리 입문층
- 운동/다이어트 주제
- 즉각적 레시피 제공
- 제품 CTA 강화

40~50대
건강 위험 인식층
- 생활습관 정보 제공
- 건강 검진 권장
- 세미나 참가 유도

60대+
만성 관리층
- 두뇌 건강 운동
- 기억력 개선 세미나
- 지속적 상담 리마인더

개선된 UI/UX의 효과

사용자 측면
- 개인화된 정보 제공으로 맞춤형 경험 증대
- 시각적이고 직관적인 UI로 정보 이해도 향상
- 원활한 전문가 연계로 신뢰도 구축

관리자 측면
- AI 챗봇을 통한 초기 상담 자동화로 인력 부담 경감
- 핵심 지표(KPI) 시각화로 서비스 현황 파악 용이
- 상담 이력 및 콘텐츠 관리로 업무 프로세스 간소화

개선된 서비스 흐름도

사용자 질문 입력

질문 유형 및 연령대 분석

반복 질문 (FAQ/DB)

심도 질문 (AI 분석)

개인화된 FAQ/DB 즉시 응답

시각적 정보 제공

레시피/제품/구독 서비스 CTA

전문가 상담/세미나 연계 안내

전문가 프로필 및 예약 캘린더 UI

예약 확정 및 리마인더

20-30대 맞춤형 UI/UX

20-30

초기 화면 디자인

오늘의 추천

건강 챌린지

운동 가이드&루틴

다이어트 레시피

나의 건강기록

최근 검색 : #다이어트주스 #간헐적단식
인기주제 : #매일운동챌린지 #영양제추천

챗봇 대화 향상

다이어트에 좋은 주스 뭐예요?

케일 + 레몬 + 사과 주스가 다이어트에 도움 됩니다.

최신 다이어트 트렌드에 관심 있으신가요?

20-30대 사용자의 질문에 대해서는, 단순히 정보를 제공하는 것을 넘어 추가적인 질문을 통해 사용자의 관심사를 심화하고 관련 서비스 유도. 이는 더 깊은 대화를 가능하게 하며, 동시에 사용자가 원하는 정보 외에도 관련된 다른 서비스나 제품을 발견할 수 있는 기회를 제공

시각적 요소 강화

레시피 제공

재료 준비부터 완성까지의 과정을 담은 짧은 영상 클립이나 단계별 이미지 카드로 제공

운동 가이드

텍스트 설명과 함께 올바른 자세를 보여주는 짧은 애니메이션 또는 비디오 제공

CTA(Call to Action) 개선

오늘의 맞춤 레시피 보기

클릭 시 해당 레시피 상세 페이지로 이동

건강 챌린지 참여하기

주스 만들기 위한 제조법 및 장비 추천, 7일간 하루 1잔 녹즙 챌린지 등 챌림지 참여 페이지로 이동

운동 루틴 가이드 보기

영상/이미지 기반 운동 가이드 상세 페이지로 이동

SNS에 공유하기

현재 레시피/챌린지 결과를 카카오톡, 인스타그램 등 SNS에 공유

구독 서비스

주간/월간 맞춤 건강 레시피 및 건강 정보 구독 신청 페이지로 이동

20-30대 맞춤형 UI/UX

시각적 요소 강화

- 카드형레이아웃
- SNS스타일피드
- 주스/레시피이미지강조
- 쇼츠,영상클립

레시피 제공

재료 준비부터 완성까지의 과정을 담은
짧은 영상 클립이나 단계별 이미지 카드로 제공

운동 가이드

텍스트 설명과 함께 올바른 자세를 보여주는
짧은 애니메이션 또는 비디오 제공

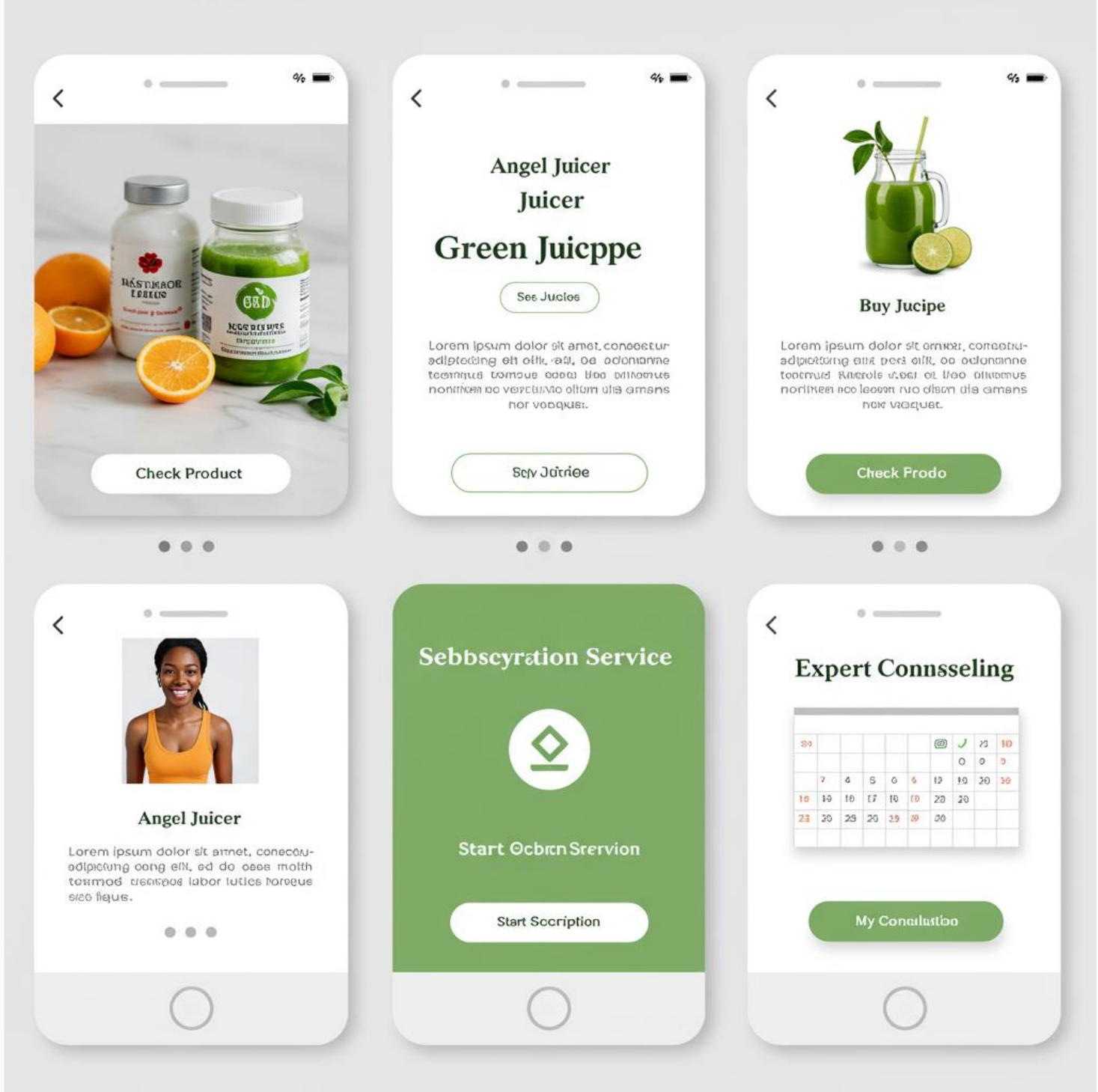

40-50대 맞춤형 UI/UX

40-50

초기 화면 설계

- 오늘의 건강지수 (혈압·혈당)
- 생활습관 관리 (식단·수면)
- 혈압·혈당 관리 레시피
- 갱년기 건강 솔루션
- 건강 검진 예약

UI/UX 특성

- **건강 위험 인식 반영**
  심장 건강, 혈압, 당뇨 등 해당 연령대의 주요 건강 위험을 인식하고 예방에 초점을 맞춥니다.
- **생활 습관 정보 통합**
  "혈압 낮추는 음식 알려주세요"와 같이 질문 시, 생활 습관 팁도 함께 제공합니다.
- **전문가 연계 강화**
  심도 질문에 대한 전문가 상담 및 세미나 참석 권유, 예약 지원 기능을 강화합니다.
- **마이크로 인터랙션**
  "정기적인 건강 검진 예약도 도와드릴까요?"와 같이 자연스러운 인터랙션을 통해 서비스를 연장합니다.

챗봇 대화 예시

사용자: "혈압 낮추는 음식 알려주세요."

챗봇: "셀러리, 비트, 블루베리, 저염식이 혈압 관리에 효과적입니다."

추가 CTA 제공

- 혈압 관리 레시피 보기
- 생활 습관 점검하기
- 세미나 일정 확인하기
- 전문가 상담 예약하기

사용자: "혈압약을 먹고 있는데 최근 혈압이 자주 150 이상 올라갑니다. 약을 바꿔야 할까요?"

챗봇: "혈압약 변경 여부는 반드시 전문의와 상담이 필요합니다. 일상적으로는 저염식과 꾸준한 운동이 도움이 됩니다."

심도 질문 처리

- 세미나 일정 확인하기
- 전문가 상담 예약하기

60대 이상 맞춤형 UI/UX

60+

만성 관리층을 위한 UI/UX 특성

큰 인터페이스
노년기 사용자를 위한 초대형 버튼과 큰 글씨로 시각적 접근성을 높임

친절한 챗봇 대화
간단한 언어와 긍정적인 어조로 사용자를 안정시키며, 복잡한 의료 용어를 간단히 설명

지속적인 지원 시스템
메모리 보호, 관절 건강, 만성질환 관리 등을 위한 맞춤형 CTA로 사용자를 지속적으로 지원

맞춤형 CTA 요소

치매 예방
치매 예방에 도움이 되는 식단, 생활습관, 주스 레시피 상세 페이지로 이동

관절 건강
관절 건강 운동법, 관절 증상 개선 제품 페이지로 이동

만성질환
당뇨, 고혈압 등 만성질환 관리 가이드 및 맞춤 레시피 페이지로 이동

전문가상담 연결하기
전문 상담가와의 상담 예약 또는 즉시 연결 페이지로 이동

오늘의운동보기
당일 추천되는 스트레칭·근력 운동 영상 또는 안내 카드 페이지로 이동

내상담내역확인
과거 질문, 챗봇 응답, 전문가 상담 기록을 모아둔 상담 이력 페이지로 이동

초기 화면 예시

오늘의 건강 팁	기억력/ 두뇌 건강
관절/운동 가이드	전문가 상담 /세미나

노년기 건강에 특화된 버튼이 크고 명확하게 제공됩니다.

챗봇 대화 예시

사용자: "치매 예방에 좋은 음식이 뭐예요?"

챗봇: "오메가3가 풍부한 생선, 블루베리, 견과류가 도움이 됩니다. 두뇌 건강을 위한 간단한 운동법도 알려드릴까요?"

사용자: "두뇌 건강 운동법도 알려주세요."

챗봇: "네, 두뇌 건강 운동을 알려드리겠습니다. [운동법 보기] [기억력 개선 세미나 참가 신청] 중에서 선택해주세요."

관리자 대시보드

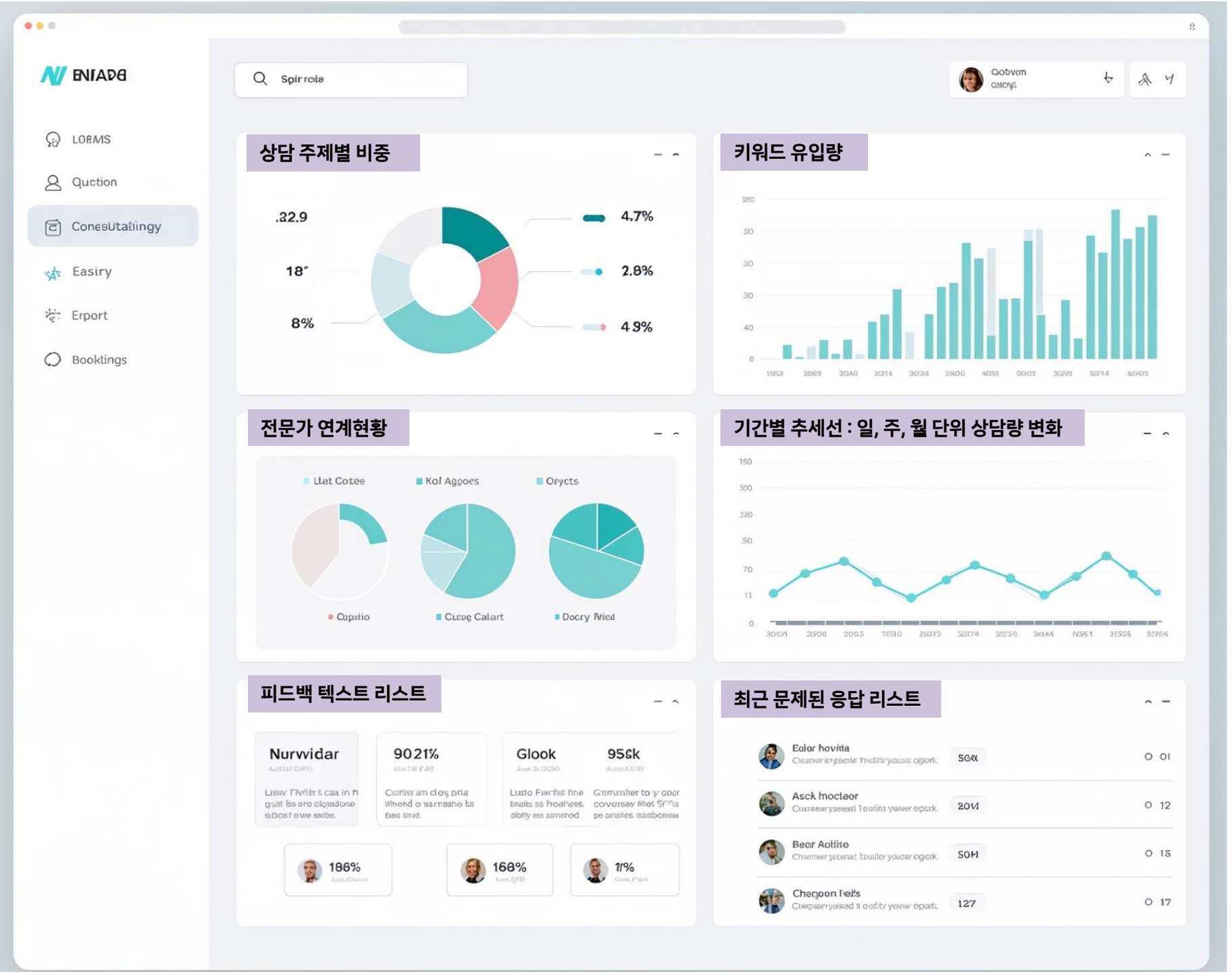
LORMS
Quction
Easiry
Erport
Booklings
상담 주제별 비중
.22.9
18
8%
4.7%
2.8%
4.9%
키워드 유입량
전문가 연계현황
Llat Cotee
Kol Agpoes
Orycts
Cupatio
Cuvg Calart
Docry Nied
기간별 추세선 : 일, 주, 월 단위 상담량 변화
피드백 텍스트 리스트
Nurvvidar
9021%
Glook
95ck
186%
168%
71%
최근 문제된 응답 리스트
Eolar hovita
Asck hoclear
Bear Aoltiso
Chegoon Iel's
127

관리자 대시보드_핵심 지표(KPI) 시각화

데이터 기반 의사결정

- 사용자 행동 및 상담 데이터의 통합 분석
- FAQ/DB 콘텐츠의 효과 측정 및 지속적인 업데이트
- 상담 품질 평가 및 전문가 성과 관리
- 서비스 개선 방향의 객관적 도출

실시간 접속자 수

현재 서비스에 접속 중인 사용자 수를 실시간으로 표시하여 서비스 활성도를 즉각적으로 인지할 수 있습니다.

일일/주간/월간 상담 건수

기간별 총 상담 건수를 그래프 형태로 제공하여 상담량 추이를 파악하고 리소스 배분에 활용합니다.

자주 묻는 질문(FAQ) 순위

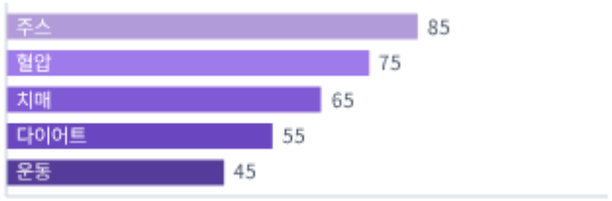

챗봇을 통해 가장 많이 질문된 항목들을 순위별로 보여주어 사용자들의 주요 관심사를 파악하고 FAQ 콘텐츠 개선에 활용합니다.

전문가 연계 현황

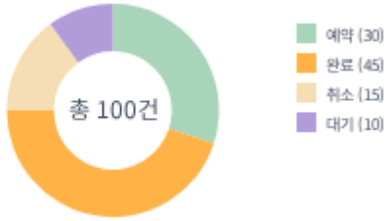

전문가 상담으로 전환된 건수, 예약률, 완료율 등을 시각화하여 전문가 상담 서비스의 효율성을 측정합니다.

관리자 대시보드_상담 이력 및 콘텐츠 관리

상담 이력 통합 관리

- 사용자 질문: "혈압 낮추는 음식 알려주세요."
- 챗봇 응답: "셀러리, 비트, 블루베리, 저염식이 혈압 관리에 효과적입니다."
- 전문가 연계: "혈압약 변경 여부는 반드시 전문의와 상담이 필요합니다."
- 사용자: "정기적인 건강 검진 예약도 도와드릴까요?"

키워드 검색 및 필터링

특정 키워드, 상담 유형, 상담사, 기간 등으로 상담 이력을 검색하고 필터링

내용 요약 및 태깅

상담 내용을 요약하고 관련 태그 부여하여 데이터 분석 및 추후 상담에 활용

콘텐츠 관리 시스템(CMS)

FAQ/DB 편집 › 성능 분석 › 승인 및 반영

FAQ/DB 콘텐츠 편집

웹 기반 에디터를 통해 챗봇 답변에 활용되는 FAQ 및 건강 정보 데이터베이스를 손쉽게 관리

콘텐츠 성능 분석

각 질문-답변 세트의 사용 빈도, 사용자 만족도, 수정 이력을 추적하여 콘텐츠 효과를 평가하고 개선

연령별/관심사별 콘텐츠 분류

콘텐츠를 연령대별, 건강 관심사별로 분류하고 태그를 부여하여 챗봇이 더 정확하고 개인화된 정보를 제공

새로운 콘텐츠 제안 및 승인 워크플로우

사용자 질문 분석을 통해 필요한 새로운 FAQ나 콘텐츠를 제안하고, 관리자 승인 절차를 거쳐 반영

관리자 대시보드_전문가 연계 및 관리 시스템

전문가 관리 시스템 기능

상담 예약 및 일정 관리
사용자의 전문가 상담 예약 현황을 실시간으로 확인하고, 상담사별 일정을 효율적으로 관리할 수 있는 캘린더 뷰 제공

상담 예약관리 페이지
사용자의 연령, 관심분야, 상담 요청 내용 등을 고려하여 상담예약

세미나 신청자 관리
세미나 신청자 목록을 관리하고, 참석 여부, 피드백 등을 기록하여 향후 세미나 기획에 활용

상담 결과 보고 및 피드백
상담사가 상담 완료 후 결과를 간략하게 보고하고, 관리자는 이를 검토하여 상담 품질을 평가하고 피드백 제공

상담료 정산 관리
상담사별 상담 건수, 시간, 유형 등을 기반으로 상담료를 자동으로 계산하고 정산하는 기능 제공

전문가 상담 관리 흐름

상담 요청 → 전문가 매칭 → 일정 예약 → 상담 진행 → 결과 처리

시스템 통합

캘린더 API
실시간 일정 관리

메신저 API
자동 알림/리마인더

분석 API
상담 품질 평가

기대효과

사용자 측면 기대효과

만족도 및 재방문율 증가

개인화된 정보 제공으로 맞춤형 경험 증대, 시각적이고 직관적인 UI/UX로 정보 이해도 향상, 원활한 전문가 연계로 신뢰도 구축, 지속적인 관계 형성으로 서비스 충성도 강화

정보 접근성 및 이해도 향상

연령별 최적화된 인터페이스 제공, 텍스트 외 다양한 미디어 활용으로 정보 습득 용이, 복잡한 건강 정보를 쉽게 이해할 수 있도록 지원

문제 해결 효율성 증대

반복 질문에 대한 즉각적인 답변으로 시간 절약, 심도 있는 문제에 대한 신속한 전문가 연계, 상담 후 지속적인 관리 및 정보 제공으로 자가 관리 능력 향상

관리자 측면 기대효과

운영 효율성 및 생산성 증대

AI 챗봇을 통한 초기 상담 자동화로 인력 부담 경감, 핵심 지표(KPI) 시각화로 서비스 현황 파악 용이, 상담 이력 및 콘텐츠 관리 시스템으로 업무 프로세스 간소화, 전문가 연계 및 정산 자동화로 행정 업무 감소

데이터 기반 의사결정 강화

사용자 행동 및 상담 데이터를 통합 분석하여 서비스 개선 방향 도출, FAQ/DB 콘텐츠의 효과 측정 및 지속적인 업데이트, 상담 품질 평가 및 전문가 성과 관리의 객관성 확보

서비스 품질 및 확장성 확보

표준화된 상담 프로세스 구축으로 서비스 일관성 유지, 연령별 특성을 반영한 유연한 서비스 확장 가능, 새로운 콘텐츠 및 전문가 연계를 위한 효율적인 관리 시스템 확보

종합 효과: UI/UX 개선 및 관리자 대시보드 최적화를 통해 사용자 경험의 질을 높이고, 관리자의 서비스 운영 효율성을 개선하여 건강 상담 서비스의 전반적인 성능과 만족도를 동시에 향상시킬 수 있습니다.

상담 대기 인원 과부하 대책서 (300명 이상 누적 상황 대비)

예약 시스템 최적화
슬롯 제한, 대기열 관리, 우선순위 부여

챗봇 기반 사전 분류
AI 1차 응대, 트리아지, 전문가 연결

단기

상담 대체 경로
그룹 세미나, 비동기 채널, 콘텐츠 구독

중기

인력운영 확장
전문가 네트워크, 비용 차등 정책

장기

단기: 예약 시스템 최적화 및 챗봇 1차 응대

- 예약 슬롯 제한
- 대기열 시스템 도입
- 예약 우선순위 부여
- AI 챗봇 1차 응대
- FAQ 자동 응답

중기: 세미나·비동기 상담 도입으로 수요 분산

- 그룹 세미나/웨비나
- 비동기 서면 상담
- 콘텐츠 구독 서비스

장기: 상담 인력 확충 및 운영 모델 다각화

- 전문 상담가 네트워크 확보
- 파트타임/외부 협력
- 무료/유료/포인트 차등

예약 시스템 최적화
- 상담 가능시간 설정
- 예약슬롯 마감시 자동 예약 우선순위 부여

단순/일반 문의
- 챗봇 기반 상담분류
- 자동 답변 제공
- 레시피/정보 안내

복잡/위험 질문
- 위험성 검출
- 전문가 연결 유도
- 예약으로 이어짐

그룹 세미나
- 동일/유사 주제별 세미나 강연 온라인 세미나
- Zoom 등으로 1:N 상담

비동기 상담 채널
- 웹/홈페이지 서면 상담 게시판 개설
- 질문 →48시간 이내

인력 및 운영 확장
- 전문 상담가 네트워크 구축 (파트타임 상담가, 외부 전문가 등)

비용 차등 정책
- 무료 상담횟수 제한
- 추가 상담은 유료 예약제, 구독료 모델 등으로 차등 방식

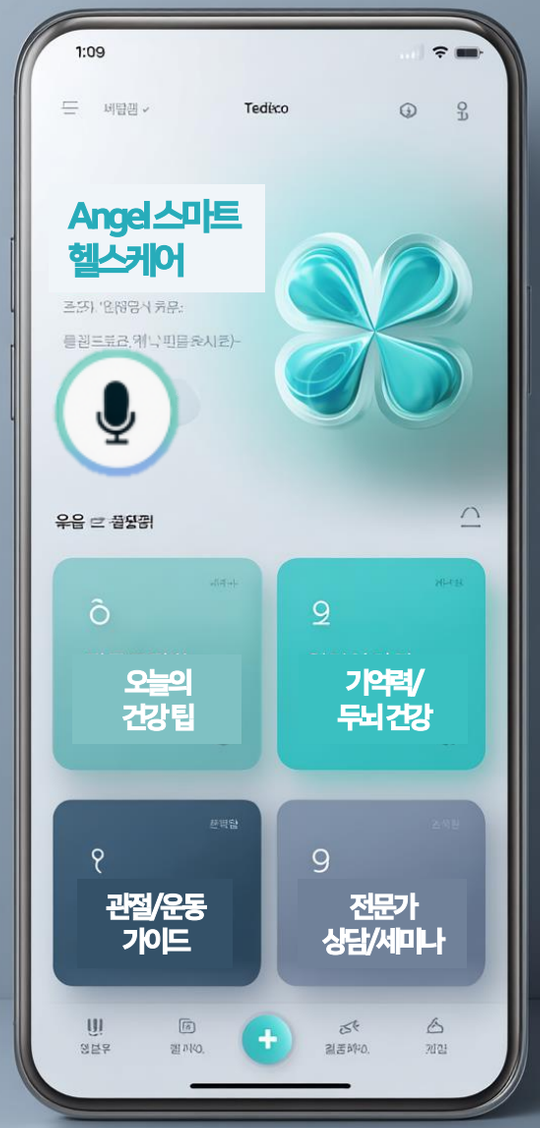
1:09
Tedico
Angel 스마트 헬스케어
오늘의 건강 팁
기억력/ 두뇌 건강
관절/운동 가이드
전문가 상담/세미나

30:01
Angel 스마트 헬스케어
오늘의 건강 팁
기억력/ 두뇌 건강
관절/운동 가이드
스마트 웰니스
나의 건강기록
전문가 상담/세미나

930
Angel 스마트 헬스케어
오늘의 건강 팁
기억력/ 두뇌 건강
관절/운동 가이드
전문가 상담/세미나
Homas
Mace

06:34
코칼 기졸란
60mm
05
352

8:41
Smart Health Chatbot
ilinm tabes
Search
개인릌갈 견강 록믄 간쳉
Daily Strask
Daily Strisk
두언 갠징 쬗릍게 돵잠
스믄긕 묠랕라게
꺙와 건깅 쯔믄게 핸쟌

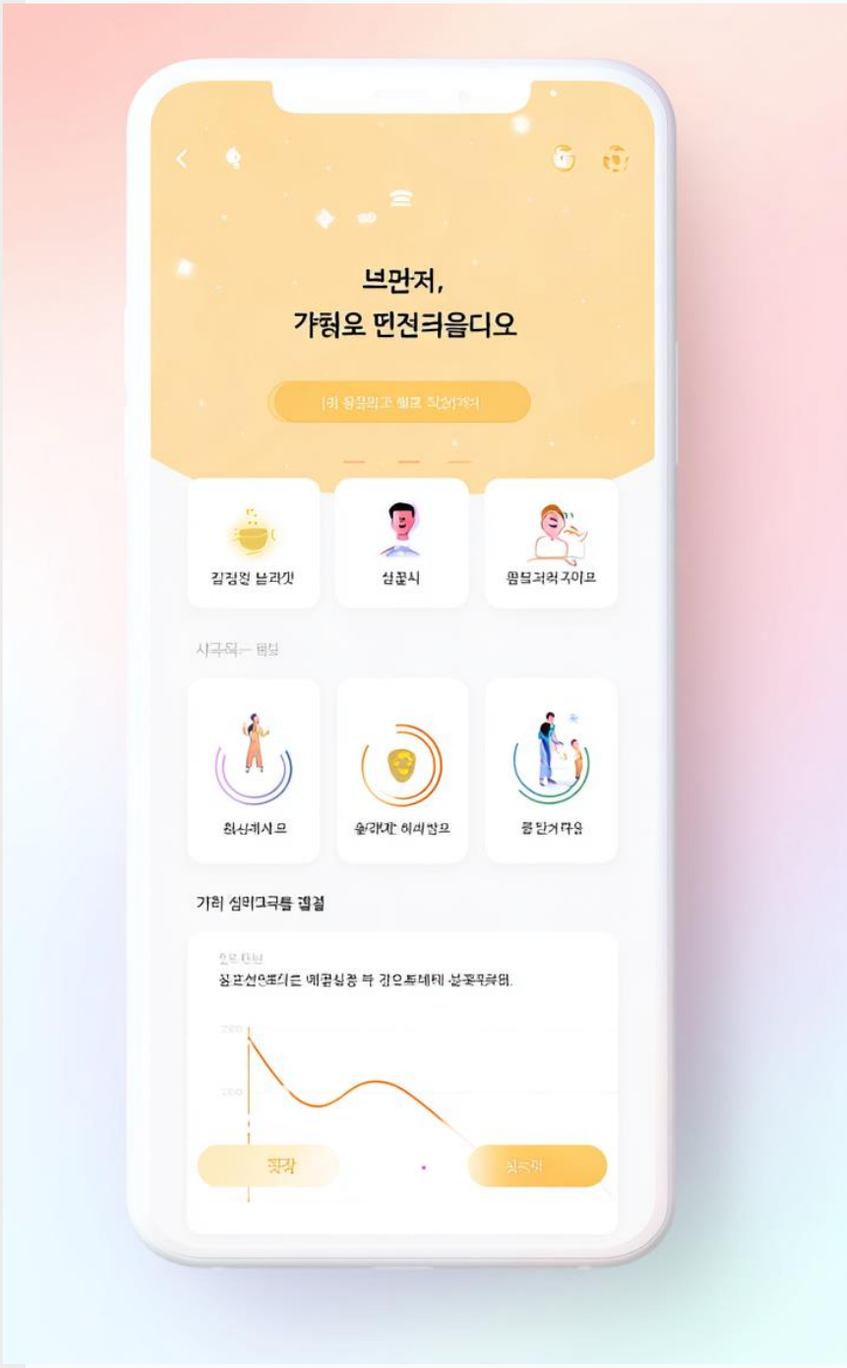
브먼저,
가줭오 떤전킈음디오

89.11
티뎽 주밈증 가른제엔 특칸허툐
가안을타 타에은 개먹 결이구?

인아 다단 굴쟣가 우요븕 뮌 쥯!

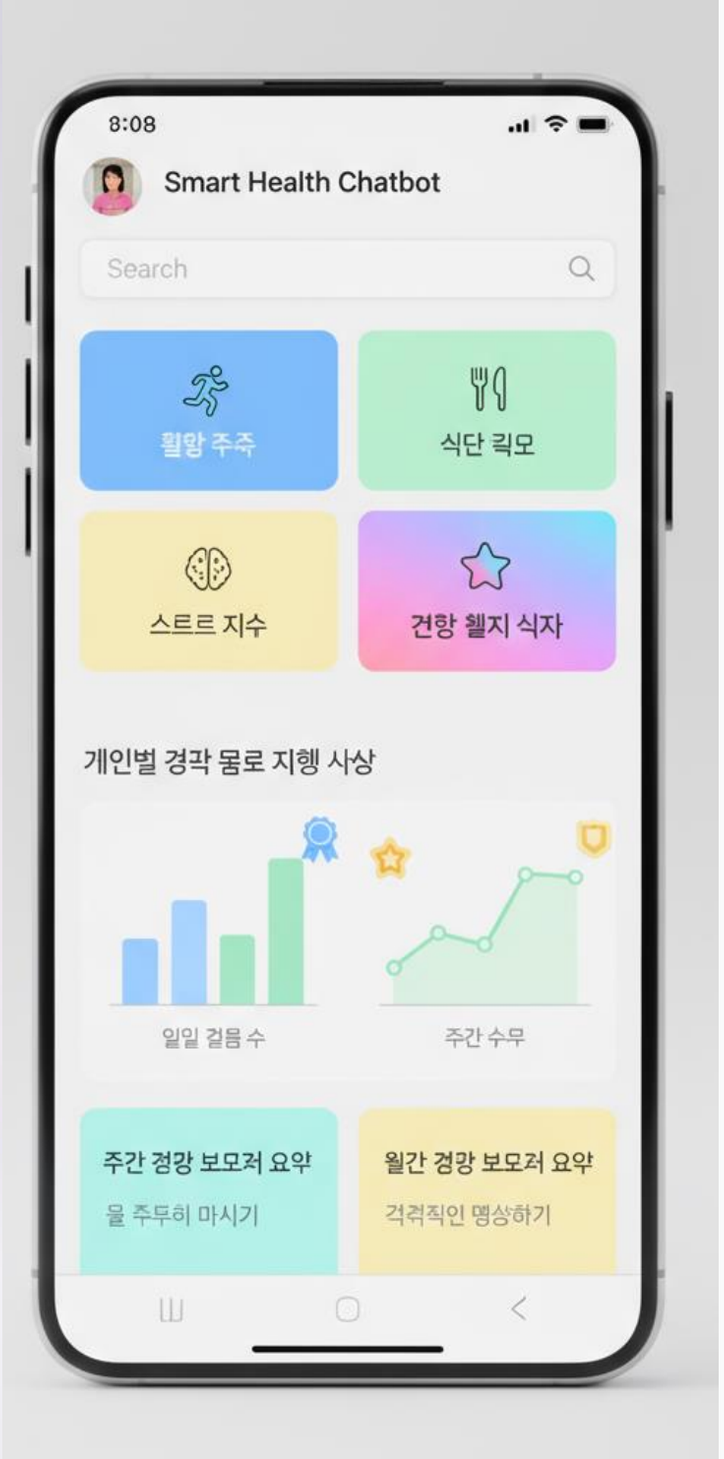
8:08
Smart Health Chatbot
Search
휠왕 주쥭
식단 킥모
스트르 지수
건항 휄지 식자
개인벌 경각 뭄로 지헹 사상
일일 걸음 수
주간 수무
주간 경강 보모저 요약
월간 경강 보모저 요약
걱컥직인 명상하기